

Java If-else-if statement - Cấu trúc If-else-if trong Java

Câu lệnh `if-else-if` cũng kiểm tra điều kiện của các giá trị để thực thi khối lệnh. Nếu giá trị điều kiện if là **True** thì chỉ có khối lệnh sau if sẽ được thực hiện. Nếu giá trị điều kiện if else nào là **True** thì chỉ có khối lệnh sau else if đó sẽ được thực hiện... Nếu tất cả điều kiện của if và else if là **False** thì chỉ có khối lệnh sau else sẽ được thực hiện.

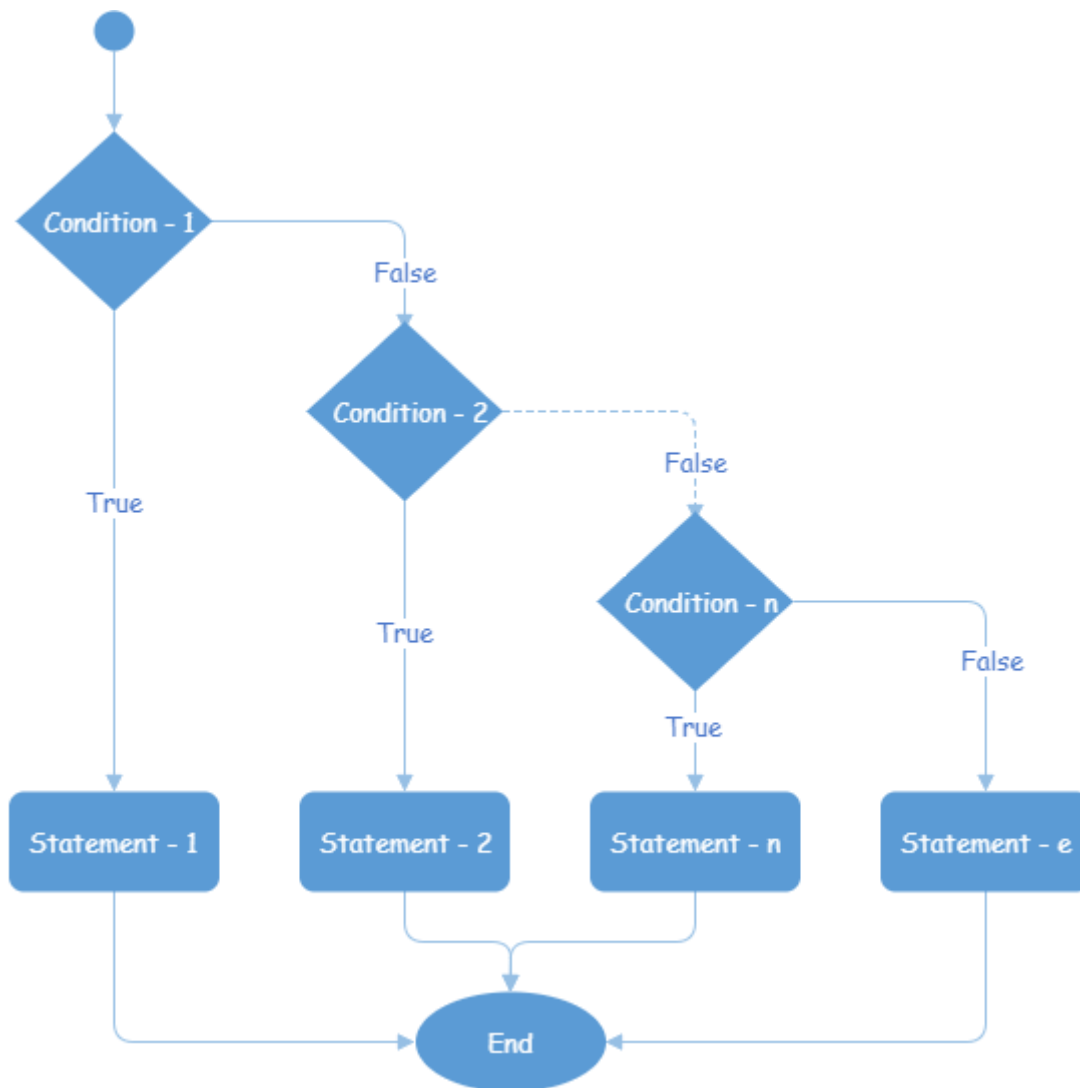

Cú pháp:

```
if (condition1) {  
    // khối lệnh này được thực thi  
    // nếu condition1 là true
```

```
} else if (condition2) {  
    // khi lệnh này được thực thi  
    // nếu condition2 là true  
}  
else if (condition3) {  
    // khi lệnh này được thực thi  
    // nếu condition3 là true  
}  
...  
else {  
    // khi lệnh này được thực thi  
    // nếu tất cả những điều kiện trên là false  
}
```

Ví dụ:

```
public class MyClass {  
  
    public static void main(String[] args) {  
        int time = 22;  
        if (time < 10) {  
            System.out.println("Good morning.");  
        } else if (time < 20) {  
            System.out.println("Good day.");  
        } else {  
            System.out.println("Good evening.");  
        }  
    }  
}
```

Kết quả:

```
Good evening.
```

Revision #2

Created 19 October 2019 16:45:16 by Laptrinh.vn

Updated 12 April 2020 14:41:07 by Laptrinh.vn